

Ech.:1/20000

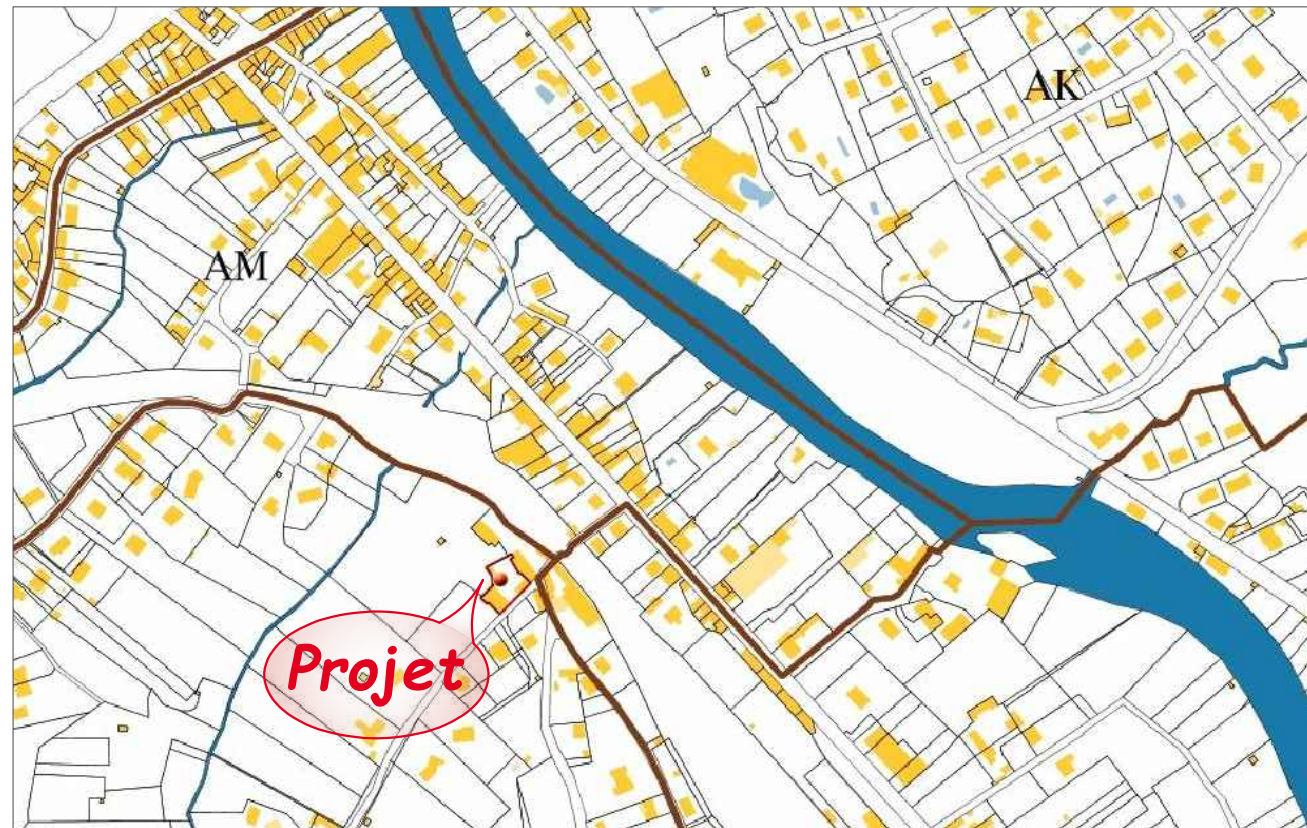

Ech.:1/5000

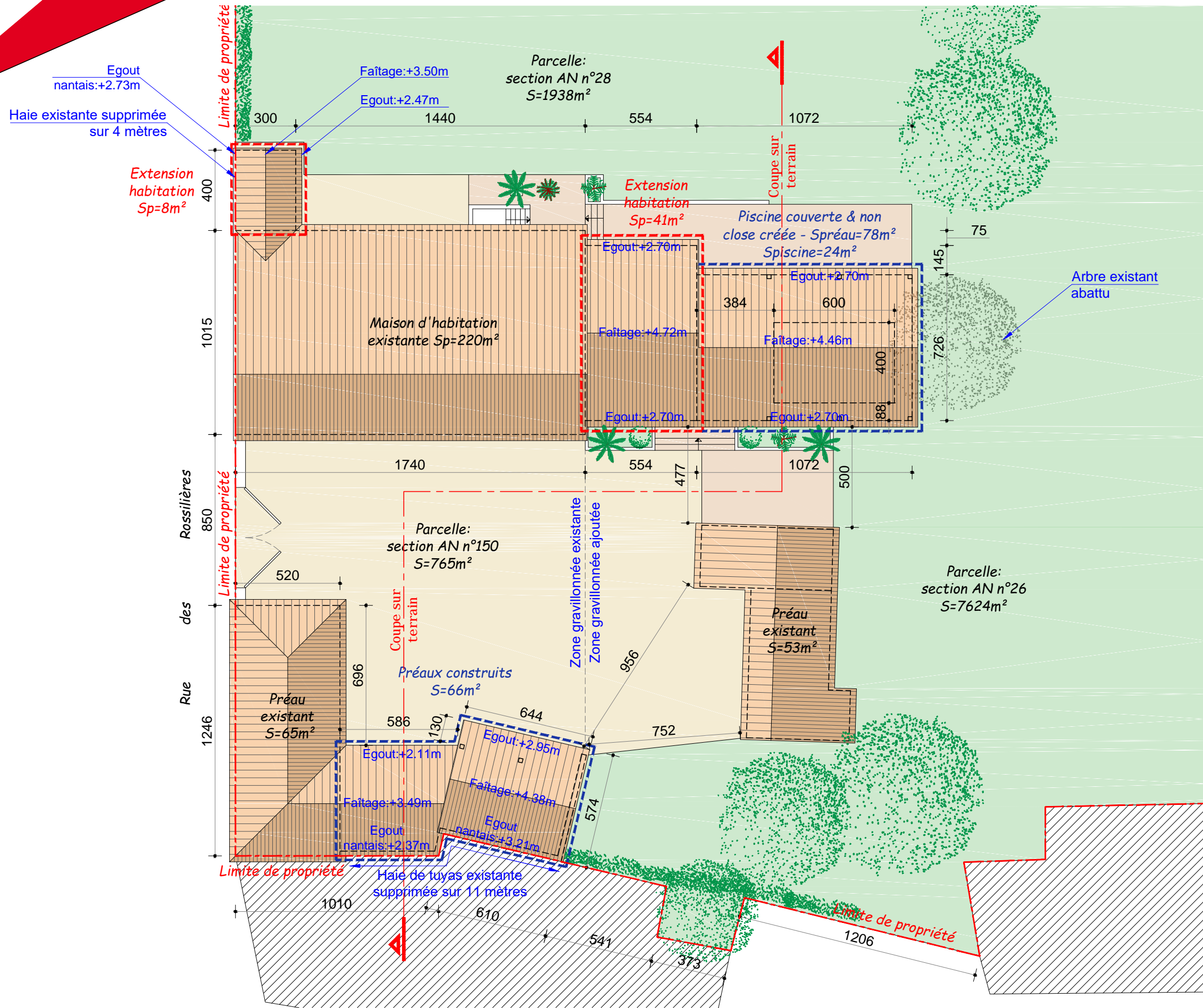

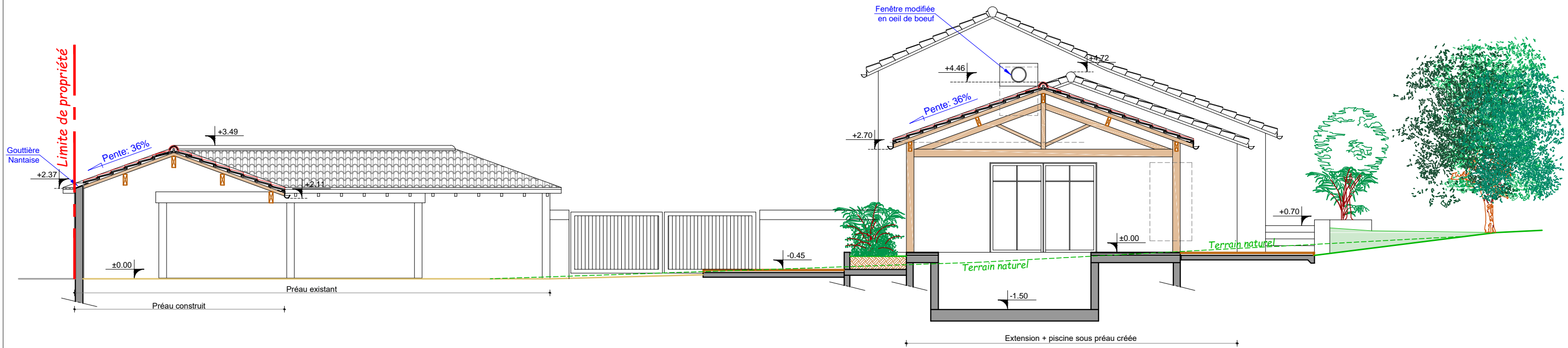

Le projet, objet de la présente demande de permis de construire se situe à MONTMORILLON, sur les parcelles cadastrées section AN n°25, 26, 28, 150 et 151.

Le terrain recevant les extension présente une pente vers le Nord et totalise une superficie d'environ 10776m².

Il s'agit de l'extension d'une maison d'habitation comprenant:

- extension de salle à manger (41m²) et buanderie (8m²)
- construction d'une piscine couverte et non close
- construction d'un préau jouxtant un préau existant

L'ensemble des réseaux sera raccordé sur réseau existants. Les clôtures, sont existantes et resteront inchangées à l'exception d'une entrée secondaire qui sera créée à l'angle Sud de la parcelle, en renforcement de 5 mètres par rapport à la limite de propriété. Elle sera constituée d'une clôture et d'un portail battant de 1.50m de hauteur. Quelques mètres linéaires de haie de tuyas seront supprimées pour les besoins de projet, et un arbre à haute tige sera abattu.

L'apparence extérieure sera traditionnelle: façades en parement pierre, toitures en tuile tiges de botte pentées à 36%, débords de toit de 30cms en chevrons apparents, gouttières et descentes d'eaux pluviales en zinc, menuiseries aluminium grises anthracites avec volets roulants et battants, charpentes traditionnelle en chêne.

Signature du demandeur



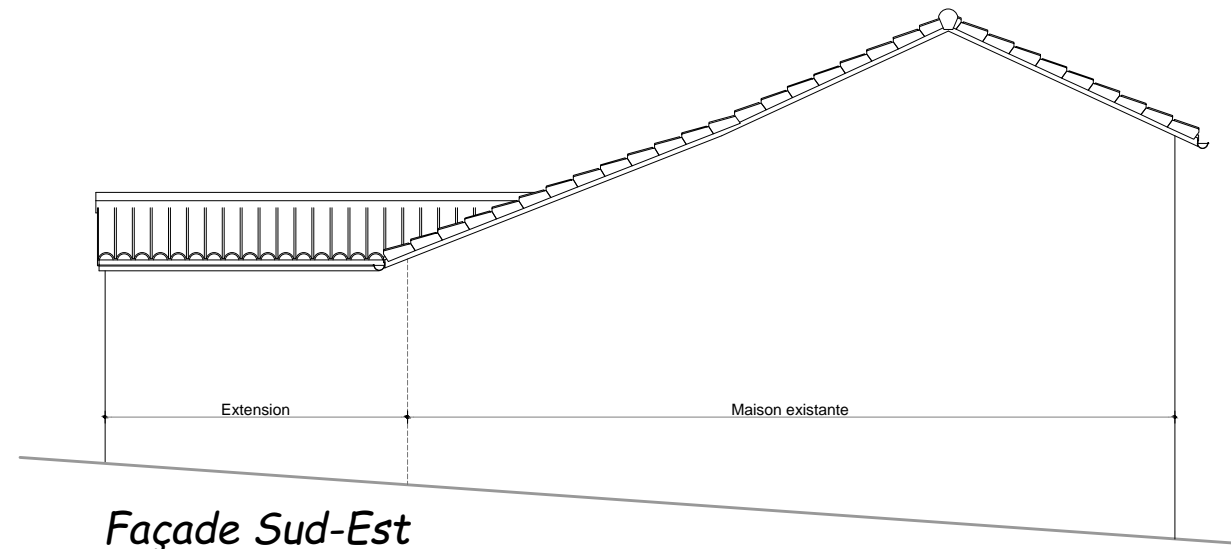

Façade Sud-Est

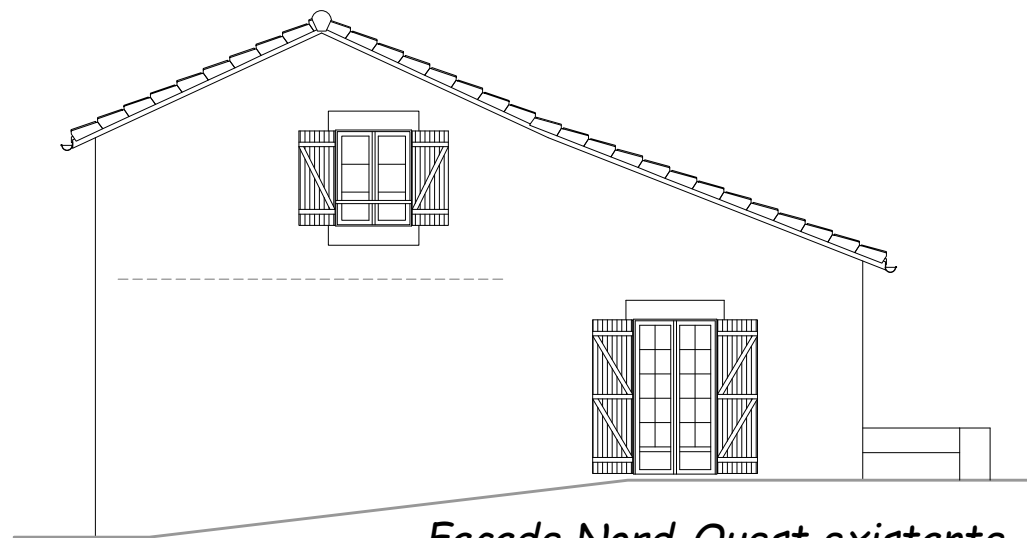

Façade Nord-Ouest existante



Façade Nord-Ouest projetée

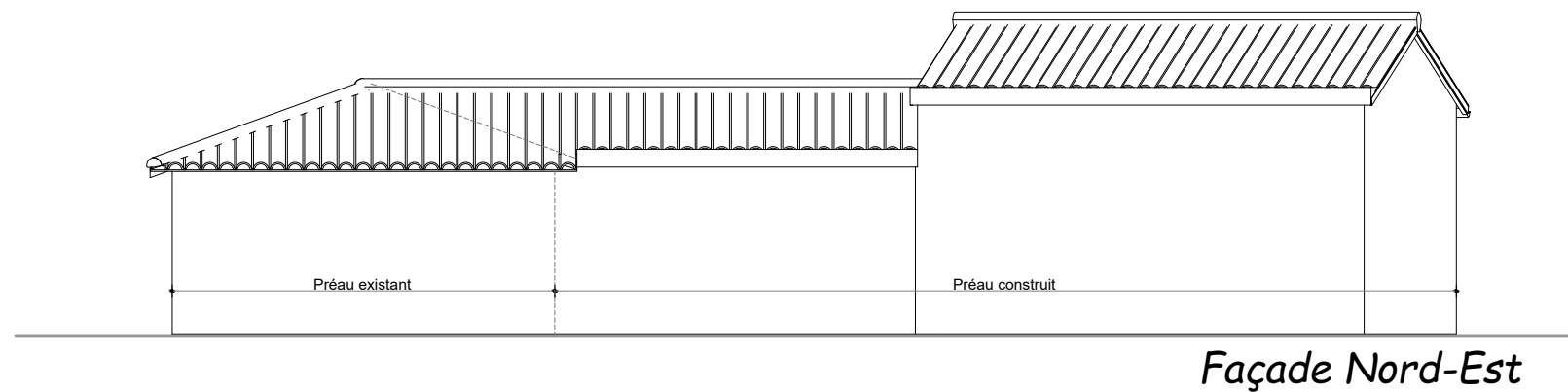
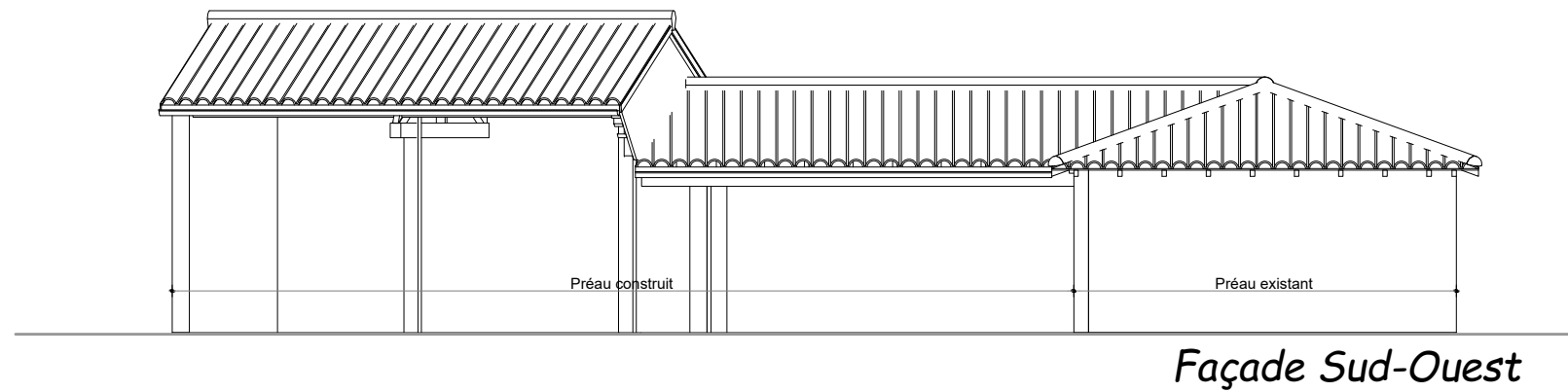
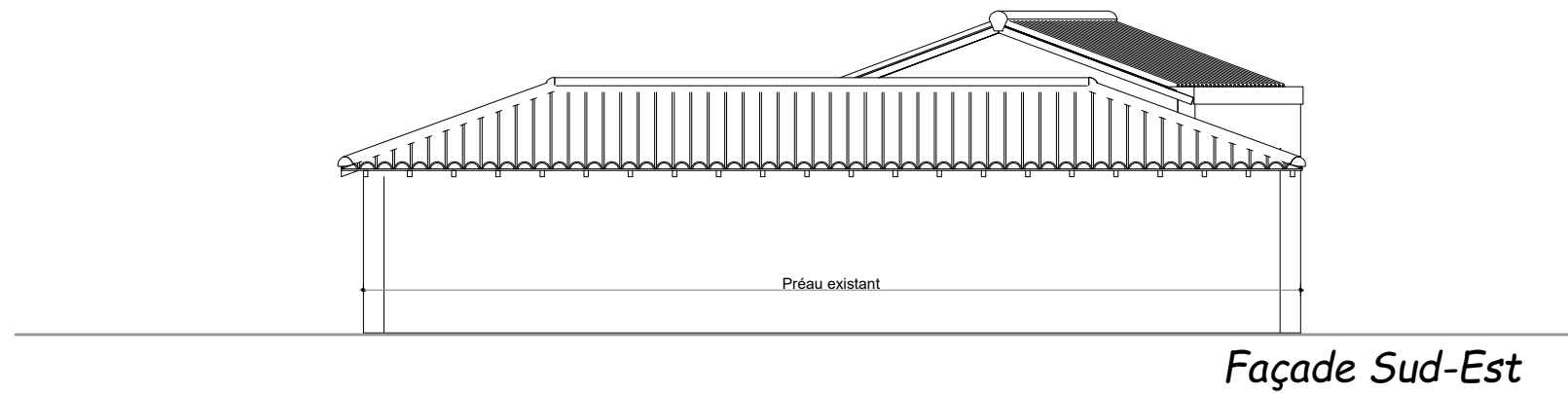
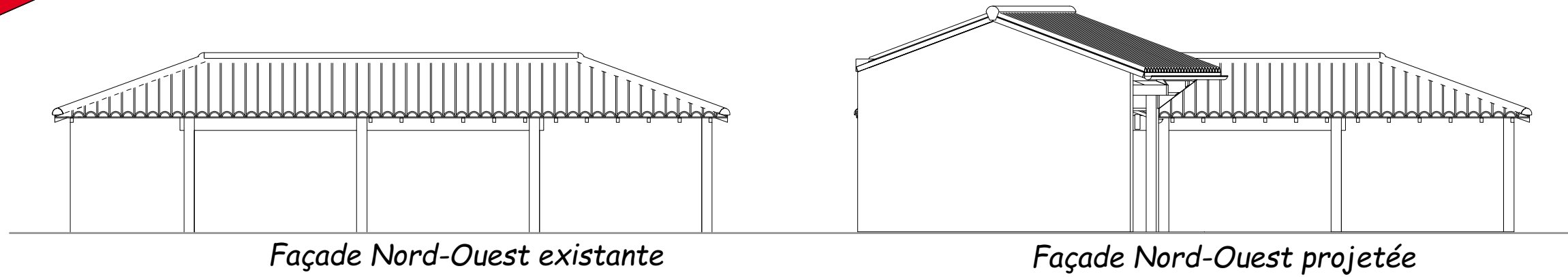



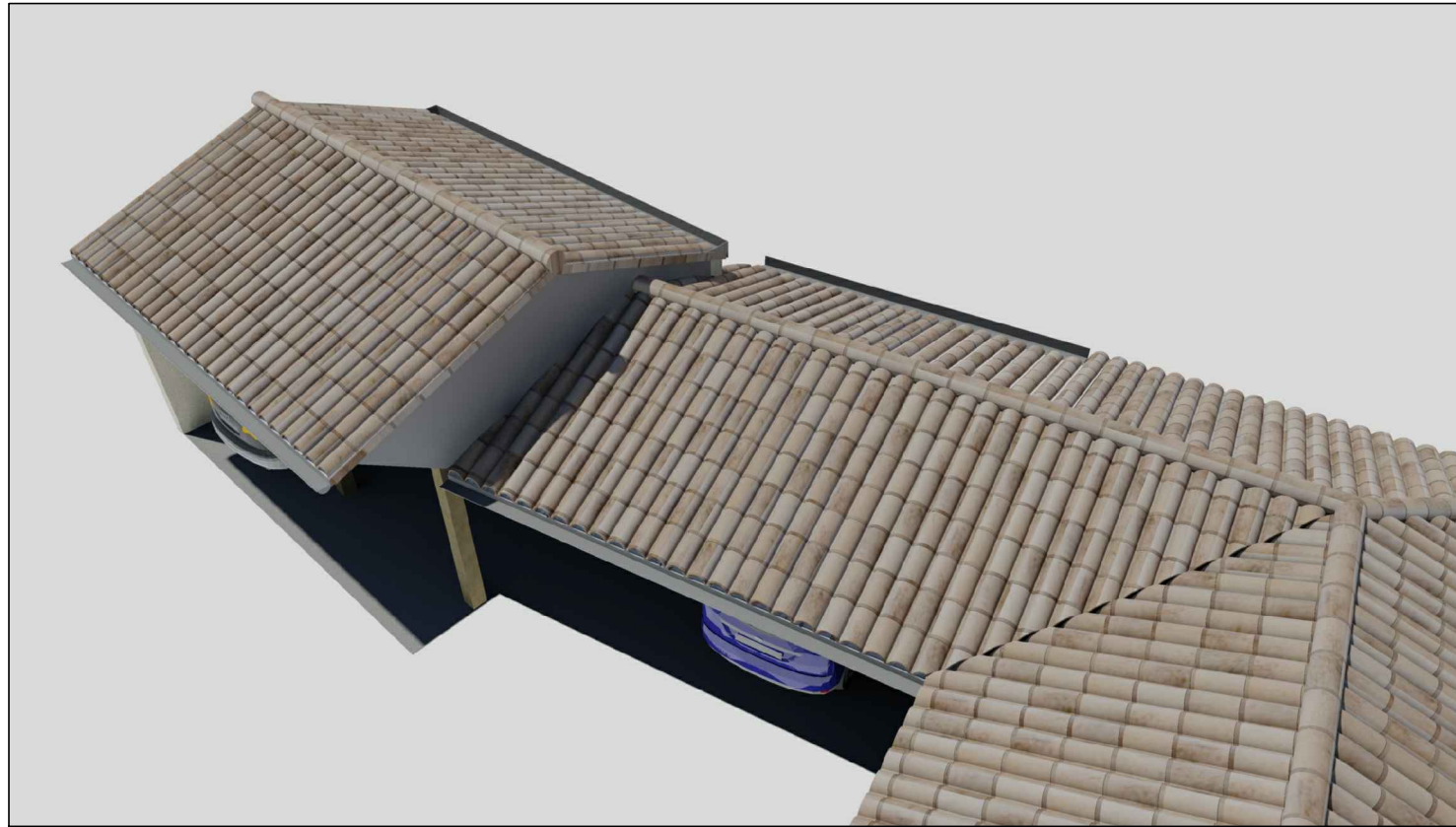

AVANT



APRES



AVANT



APRES

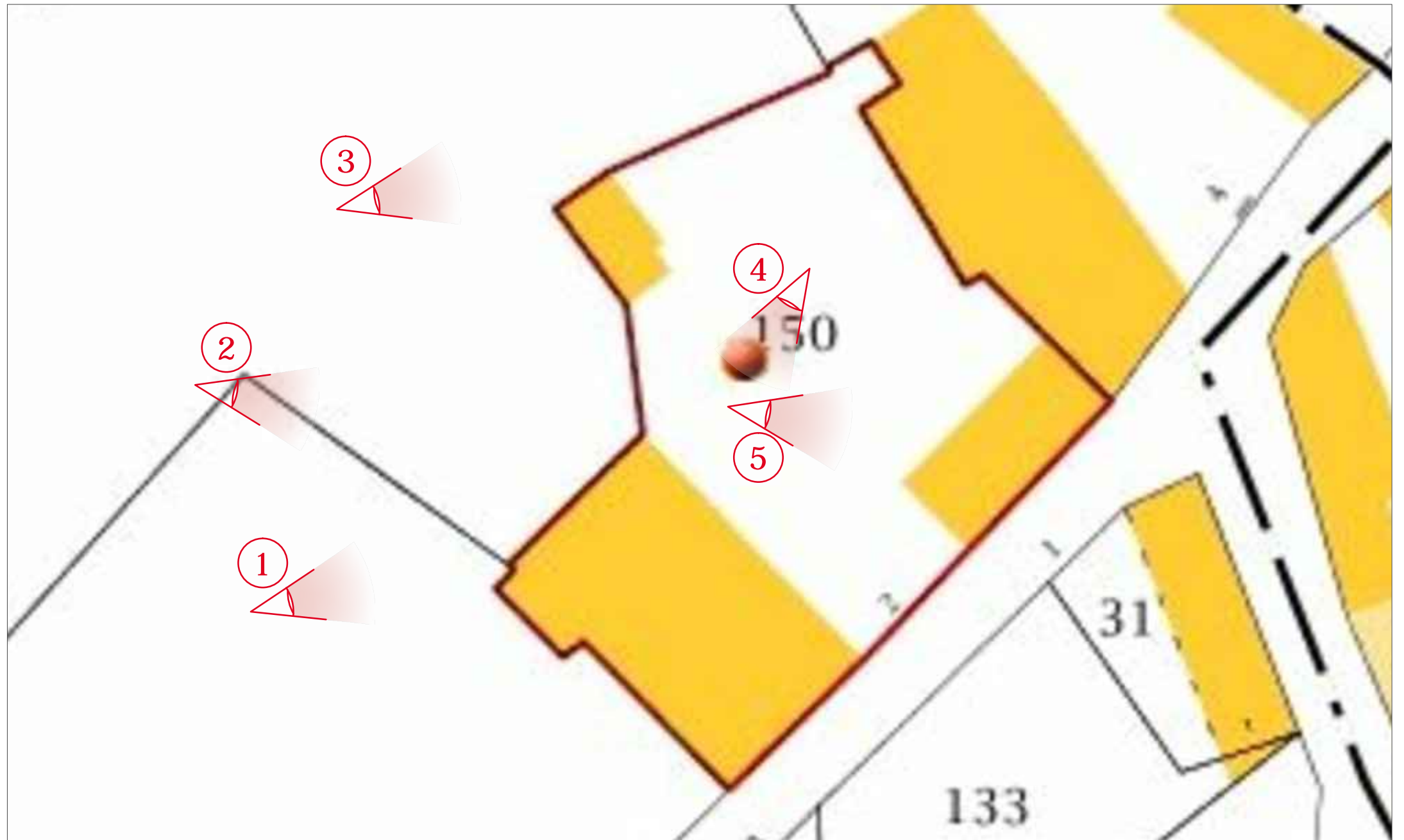

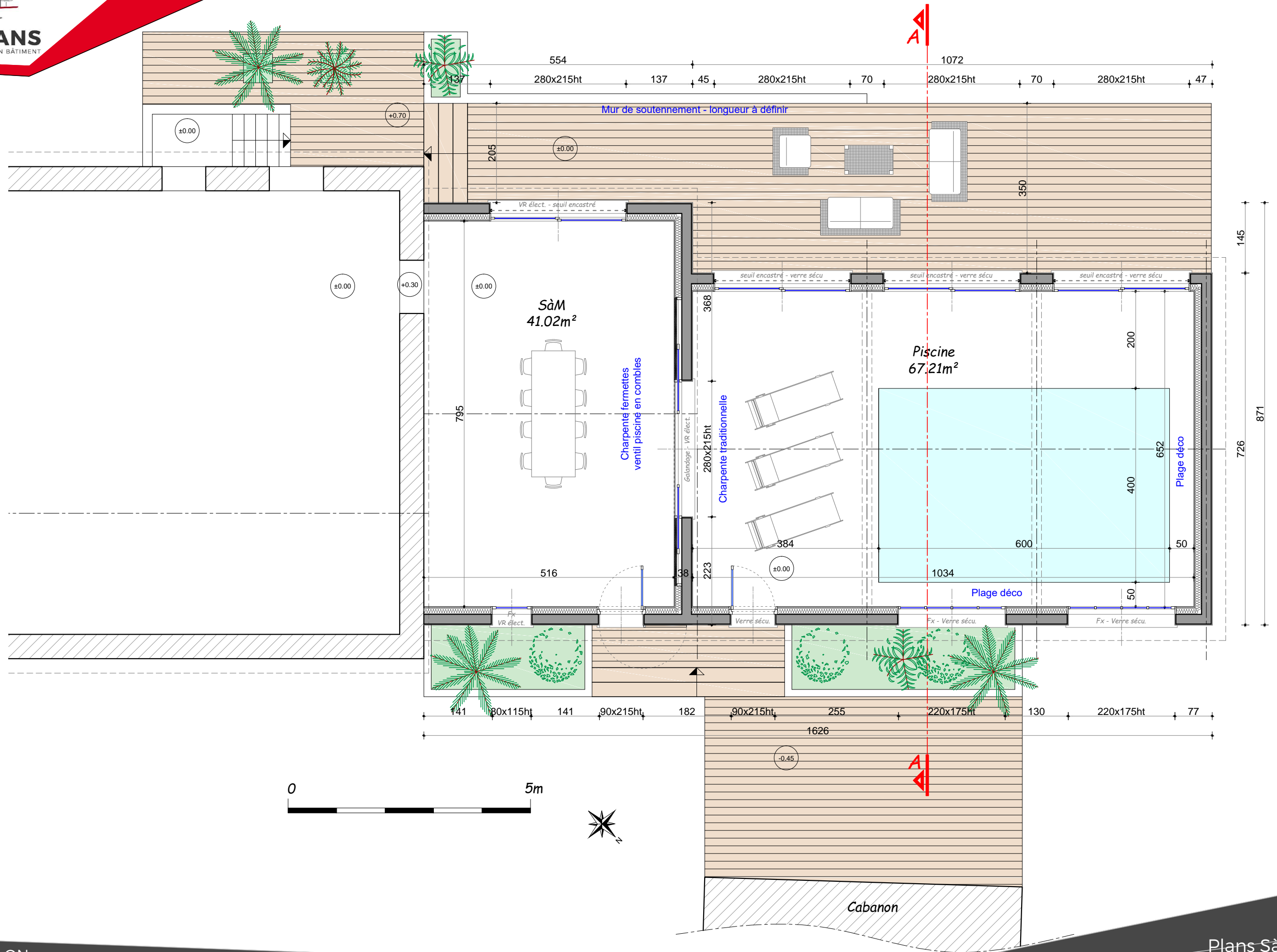

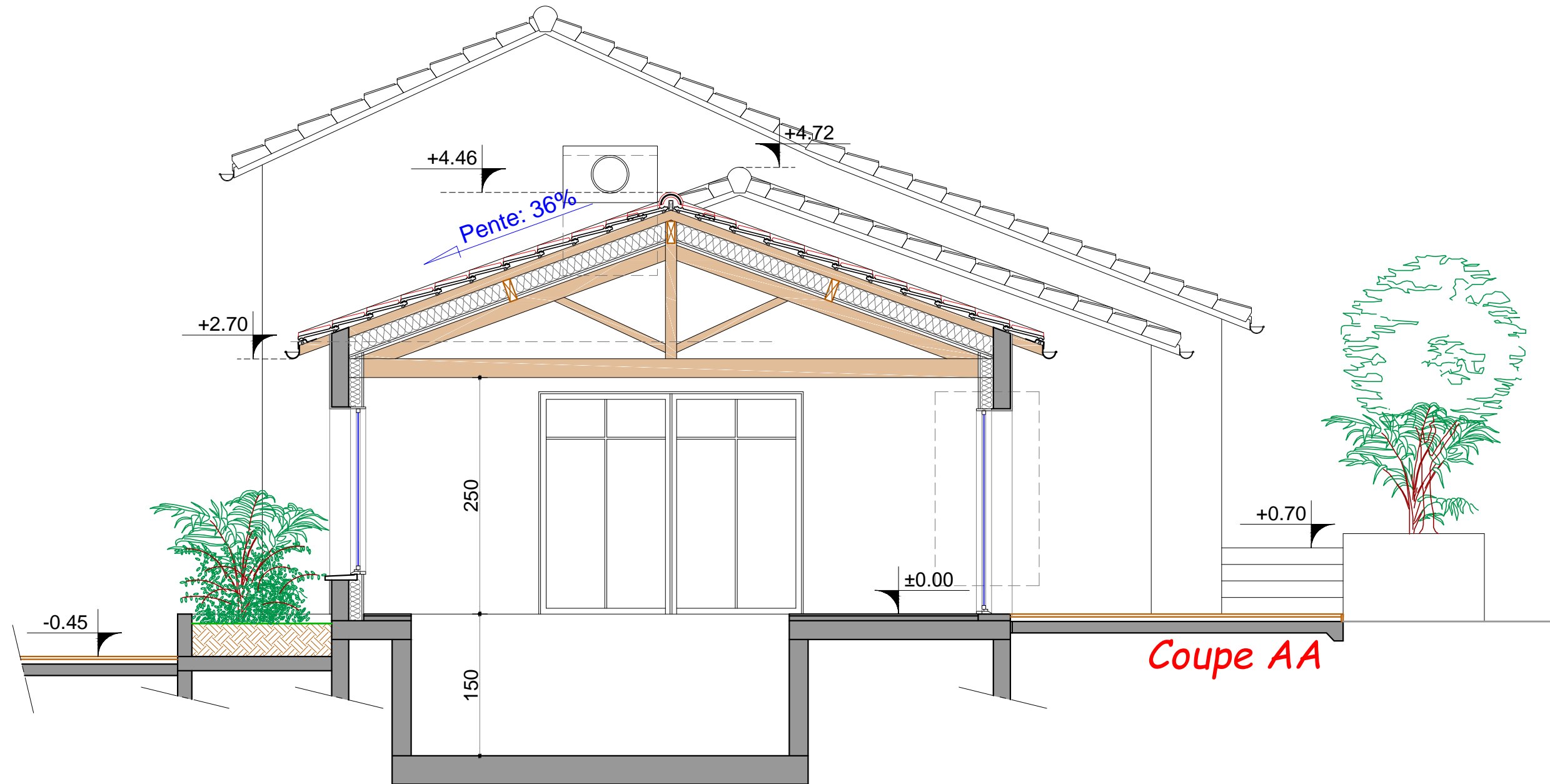

Coupe AA

